

PROGRAMA DE EDUCACIÓN ESPECIAL PREESCOLAR DEL MULTNOMAH

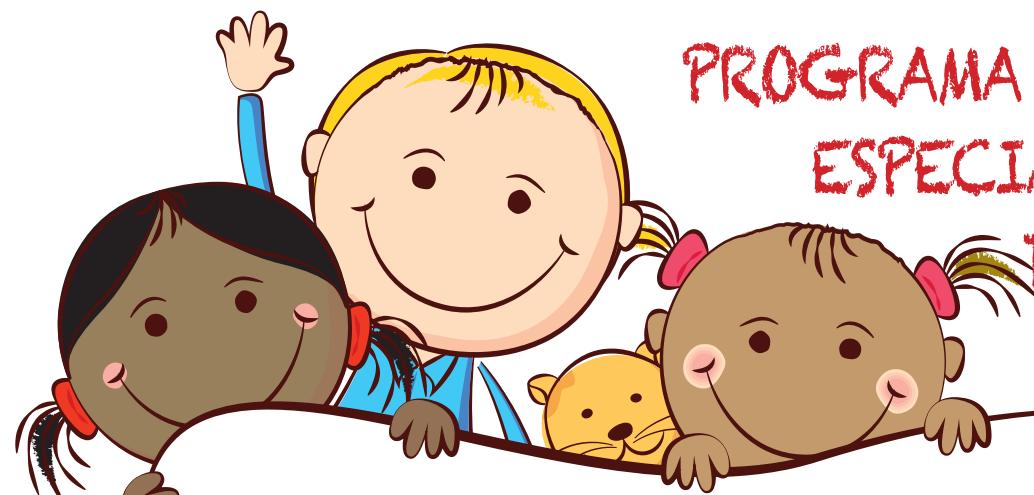

El juego creativo dentro de un ambiente educativo es de gran importancia para el desarrollo del niño. Participando en nuestras animadas aulas de clases imaginativas, los niños y niñas pequeños encontrarán nuevos amigos, jugando, pintando, haciendo el arte, aprendiendo, y riendo al lado de niños con necesidades especiales. Compañeros aprenderán acerca de la diversidad, la tolerancia y cómo estimar las diferencias que hay en cada persona. En nuestras aulas de clases utilizamos las técnicas del currículo creativo de acuerdo con el sistema de aprendizaje temprana con el fin de promover en todos los niños la preparación para el Kinder.

Nuestros equipos de maestros profesionales incluyen a maestros acreditados por el estado con maestría en la educación especial preescolar. Pedimos a los padres de familia proveer el transporte para sus propios niños de ida y venida a las clases.







El MECP es un programa del Distrito Escolar David Douglas



Cuesta:
\$32⁰⁰

por mes

La matrícula a precio reducido o gratis esta disponible para las familias calificadas

Las clases están disponibles 4 días a la semana por la mañana o por la tarde en:

-  Sabin School (PPS)
-  Beach Elementary (PPS)
-  Whitman Elementary (PPS)
-  Woodmere Elementary (PPS)
-  Bridlemile Elementary (PPS)
-  Harold Oliver (Centennial)

-  Sweetbriar (Reynolds)
-  Kelly Creek (Gresham)
-  North Powelhurst (DD & Parkrose)

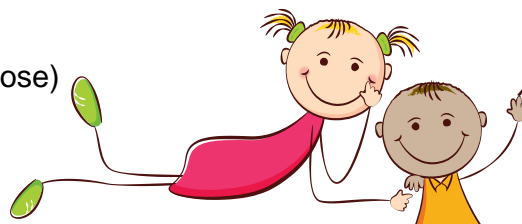

Los servicios de interpretación están disponibles si lo solicite. Si necesita ayuda con la aplicación, por favor póngase en contacto con nosotros.

¡Inscribe a su hijo o hija hoy mismo! 503-261-5535